

MODULARIO
F. rg. rend. 487



15575
MINISTERO DELLE FINANZE
DIREZIONE GENERALE DEL CATASTO E DEI SERVIZI TECNICI ERARIALI

Mod. B (N. 10000 Edizione Urbana)



Lire
200

21 NUOVO CATASTO EDILIZIO URBANO

(R. DECRETO-LEGGE 13 APRILE 1939, N. 652)

Planimetria dell'immobile situato nel Comune di BIBIANA Via SAN VINCENZO n. 151
Ditta SAPINO ANTONIO N. CARIGNANO 28/4/35 PROP. 1/2 SANDRI RITA N. ALBA 20/9/40 PROP. 1/2
Allegata alla dichiarazione presentata all'Ufficio Tecnico Erariale di TORINO

Planimetria foglio 8
mappale 314 sub.

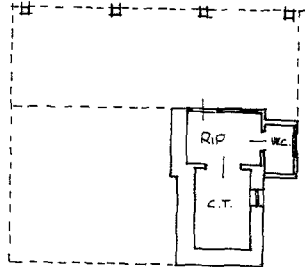

PIANTA PIANO SEMINTERRATO
H. 250
250

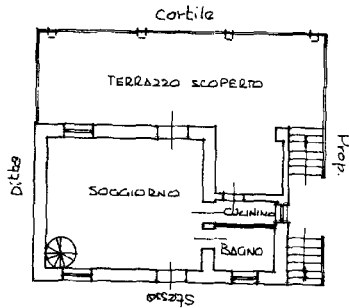

PIANTA PIANO TERRENO
H. 300
300

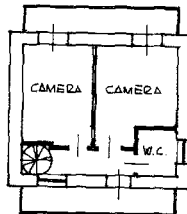

PIANTA PIANO PRIMO
H. 280
280

ORIENTAMENTO



SCALA DI 1: 200

SPAZIO RISERVATO PER LE ANNOTAZIONI D'UFFICIO

DATA **11 NOV. 1988**
PROT. N° **618/11**



Compilata dal **Geom. GIOVANNI BRUNO**
(Titolo, nome e cognome del tecnico)

Iscritto all'Albo dei **GEOMETRI**
della Provincia di **CUNEO**

DATA **22/2/88**

Firma:

Catasto dei Fabbricati - Situazione al 03/07/2020 - Comune di BIBIANA (A853) - < Foglio: 8 - Particella: 314 - Subalterno: 0 >
VIA SAN VINCENZO n. 151 piano: S-T-PRIM;

Ultima planimetria in atti