

MODELARIO
F. 102, mod. 498

MOD. A (Nuovo Catasto Edilizio Urban)

MINISTERO DELLE FINANZE
DIREZIONE GENERALE DEL CATASTO E DEI SERVIZI TECNICI ENERGIATI

Lire
350

NUOVO CATASTO EDILIZIO URBANO

(G. D. PRORETTORIO-LEGGES 15 APRILE 1989, N. 488)

Planimetria dell'immobile situato nel Comune di CAVOUR

Ditta Rossetto Aldo nato a Biella, Esiguardo di Pinetola, il 5 marzo 1940 (ppp)

Allegata alla dichiarazione presentata all'Ufficio Tecnico Energiato di TAORMINA

Via Bibiana

15 maggio 1993

CAVOUR FE. 110 N° 306 (ct)

PIANO PRIMO

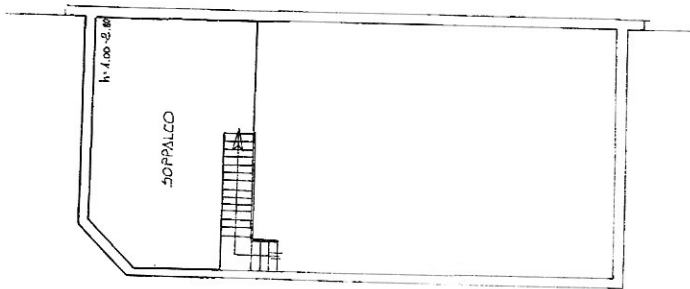

PIANO TERRENO

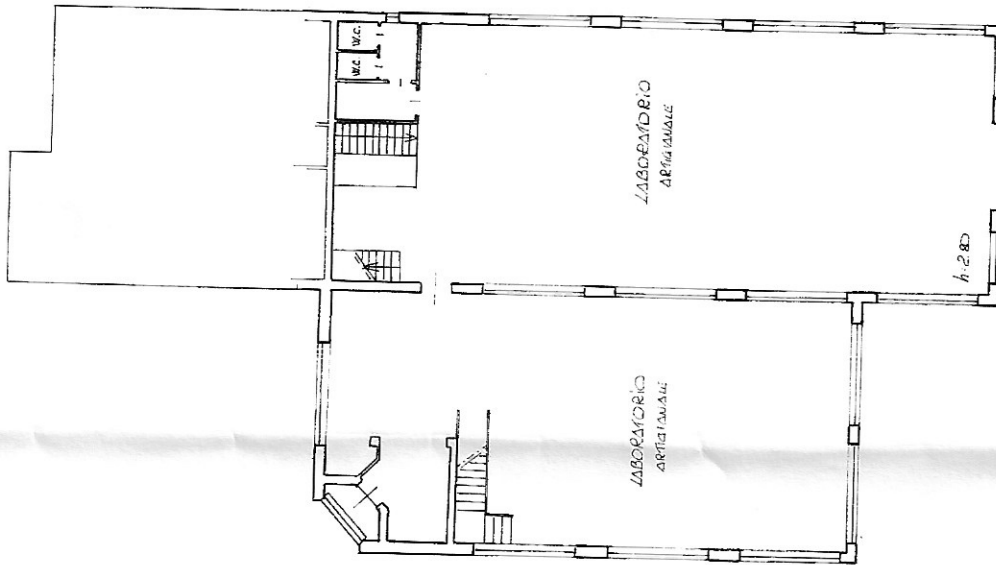

PIANO INTERRATO

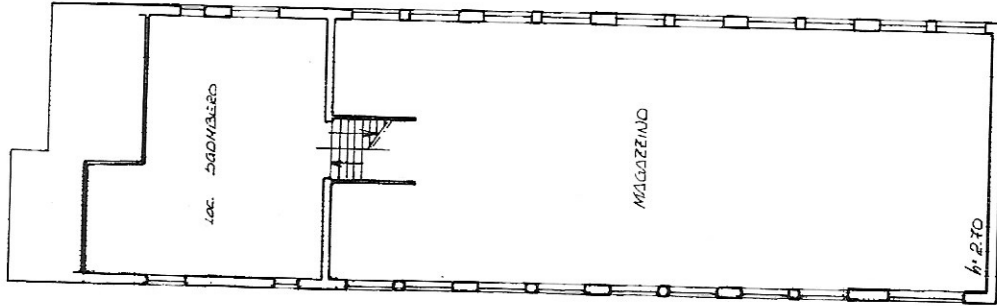

ORIENTAMENTO



SCALA DI 1:200

SOSTITUZIONE DELLA PLANIMETRIA
 PROT. 24/98
 PER AMPLIAMENTO

SPAZIO RISERVATO PER LE ANNOTAZIONI D'UFFICIO

DATA
PROT. N°

PROV. DI TAORMINA
 FABBRICATI
 011556 02 VII 93
 P.C. - C.V. - 08

Compilata dal
 Geometra
 Ugo MARTINI

Iscritto all'Albo dei Geometri
 della Provincia di TAORMINA
 N. 10110 del 15/10/1993

