

ELABORATO PLANIMETRICO

Compilato da:
Bertalot Stefano

Iscritto all'albo:
Geometri

Prov. Torino

N. 8102

**Agenzia del Territorio
CATASTO FABBRICATI
Ufficio Provinciale di
Torino**

Comune di Luserna San Giovanni

Sezione: Foglio: 13

Particella: 1098

Protocollo n.

del

Tipo Mappale n. 425212

del 08/07/2009

Dimostrazione grafica dei subalterni

Scala 1 : 500

PIANO INTERRATO

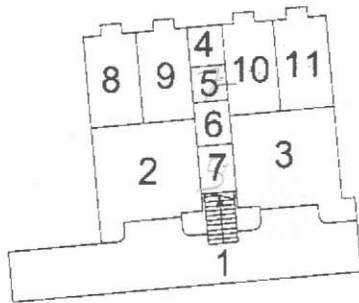

PIANO TERRA

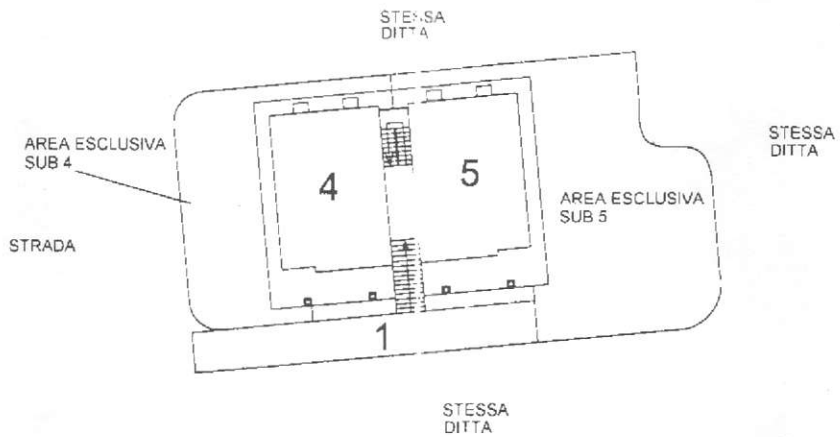

PIANO PRIMO

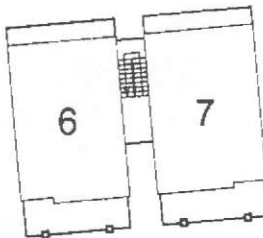

PIANO SOTTOTETTO

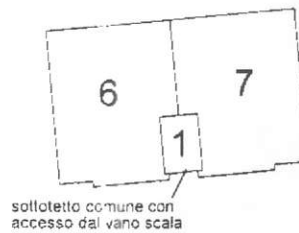

NORD



Dichiarazione protocollo n. _____ del _____
Planimetria di u.i.u. in Comune di Luserna San Giovanni
Via I Maggio _____ civ. _____

Identificativi Catastali:
Sezione:
Foglio: 13
Particella: 1098
Subalterno: 5

Compilata da:
Bertalot Stefano
Iscritto all'albo:
Geometri
Prov. Torino N. 8102

Scheda n. 1 Scala 1:200

PIANO TERRA
H = 270 cm

STESSA
DITTA

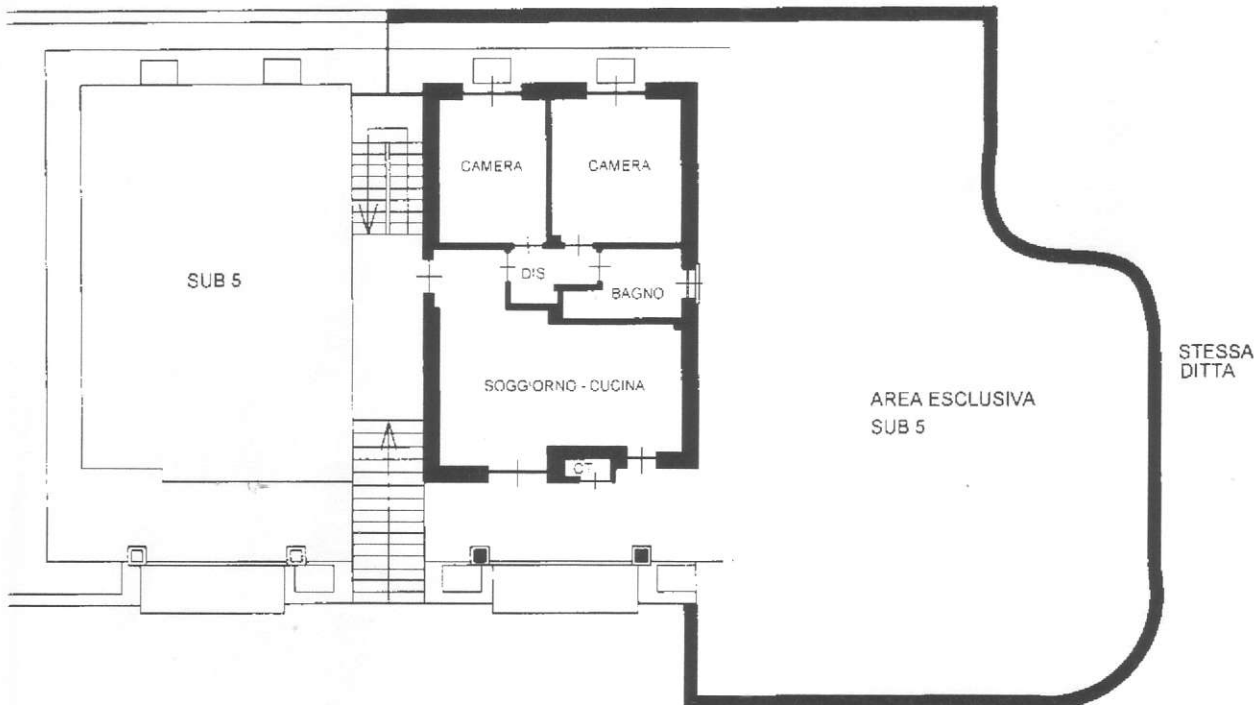

STESSA
DITTA

PIANO INTERRATO
H = 250 cm
TERRAPIENO

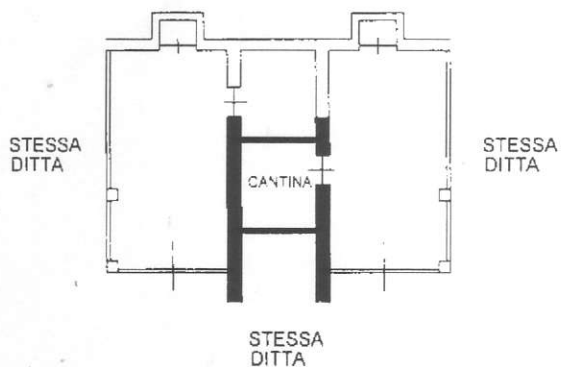

Dichiarazione protocollo n. _____ del _____
Planimetria di u.i.u. in Comune di Luserna San Giovanni
Via I Maggio _____ civ. _____

Identificativi Catastali:
Sezione:
Foglio: 13
Particella: 1098
Subalterno: 10

Compilata da:
Bertalot Stefano
Iscritto all'albo:
Geometri
Prov. Torino N. 8102

Scheda n. 1 Scala 1:200

PIANO INTERRATO
H = 250 cm

TERRAPIENO

